



SERVICE PUBLIC DE WALLONIE
 DIRECTION GÉNÉRALE OPÉRATIONNELLE DE L'AMÉNAGEMENT DU TERRITOIRE,
 DU LOGEMENT, DU PATRIMOINE ET DE L'ÉNERGIE (DGO 4)
 DÉPARTEMENT DE L'AMÉNAGEMENT DU TERRITOIRE ET DE L'URBANISME
 DIRECTION DE L'AMÉNAGEMENT RÉGIONAL



REVISION DE PLANS DE SECTEUR
REVISION VON SEKTORENPLÄNEN
VERVIERS-EUPEN, LIEGE ET HUY-WAREMME
VERVIERS-EUPEN, LÛTTICH UND HUY-WAREMME
 Inscription d'un périmètre de réservation selon le tracé "RTR"
 Eintragung eines Reservierungskreises gemäß der Trasse "RTR"
Raeren (Eynatten) - Oupeye (Haccourt) - Opwijk

Vo pour être accès à notre arrêté du
 - 4 FEV. 2010
 Le Ministre de l'Environnement, de
 l'Énergie et du Climat
 Der Minister für Umwelt, Raumordnung
 und Klimaschutz



Philippe HENRY

Gezien, en overgenomen Erlass vom
 an Anlage beigefügt zu werden
 La Ministre Président
 de la Région Wallonne
 Der Ministerpräsident
 der Walloonischen Region



Rudy DEMOTTE

DÉCOUPAGE L.G.N.

340%	350%	350%
40%	40%	40%
420%	430%	430%
430%	430%	430%

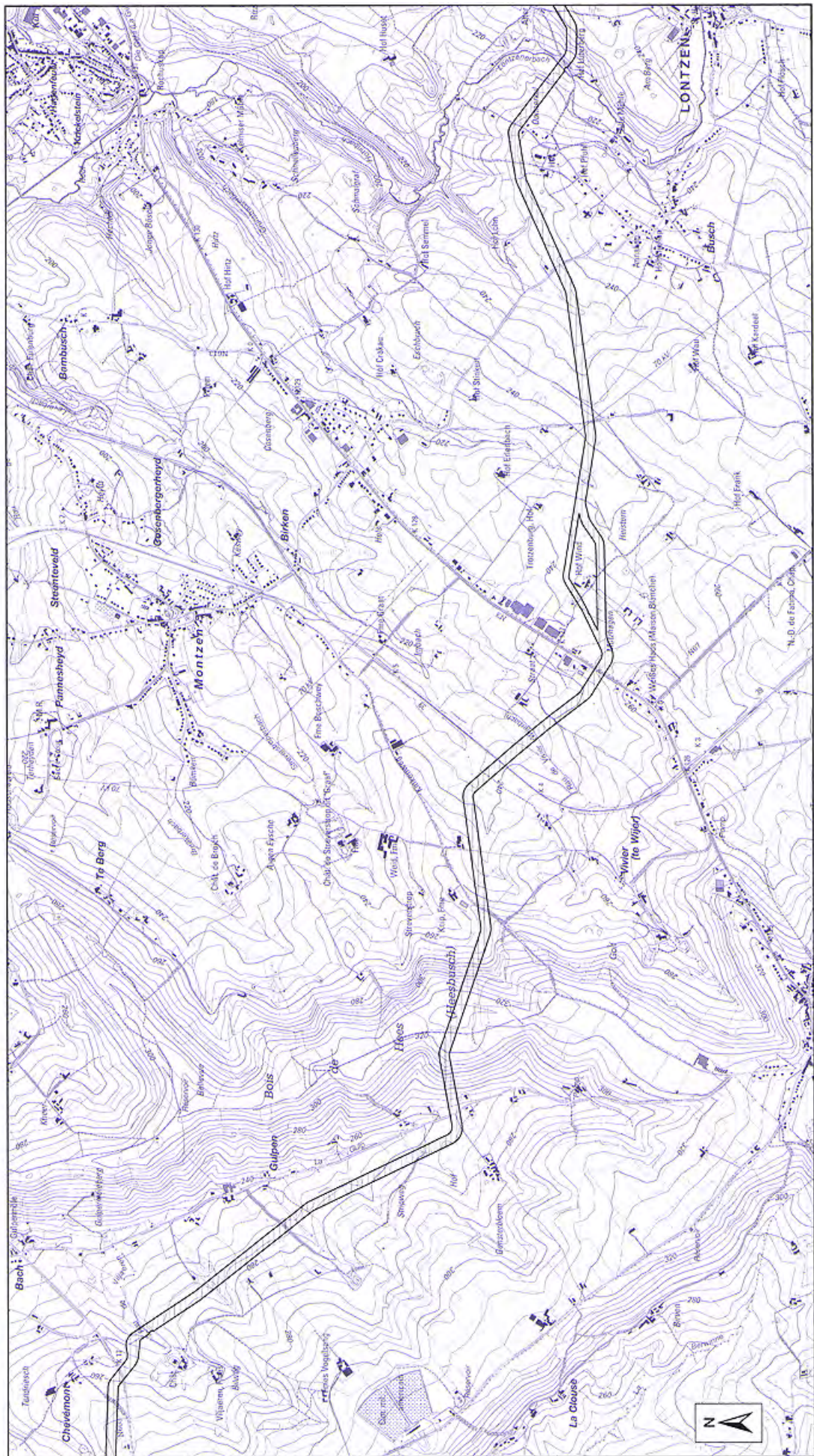

La carte originale est établie au 1:10 000.
 Die Originalfassung der Karte wurde im Maßstab 1:10 000 aufgestellt.
 Carte - Mètre 20'

0 100 200 400 600 800 1 000 Mètres

DOCG-DATU-DAR-D660042SRREV19 - - AM 15.01.11



SERVICE PUBLIC DE WALLONIE
DIRECTION GENERALE OPERATIONNELLE DE L'AMENAGEMENT DU TERRITOIRE,
DU LOGEMENT, DU PATRIMOINE ET DE L'ENERGIE (DGO 4)
DEPARTEMENT DE L'AMENAGEMENT DU TERRITOIRE ET DE L'URBANISME
DIRECTION DE L'AMENAGEMENT REGIONAL



REVISION DE PLANS DE SECTEUR VERVIERS-EUPEN, LIEGE ET HUY-WAREMME

Inscription d'un périmètre de réservation selon le tracé "RTR"

Raeren (Eynatten) - Oupeye (Haccourt) - Opwijk

Vu pour être annexé à notre arrêté du
- 4 FEV. 2010
Le Ministre de l'Environnement, de
l'Aménagement du Territoire
et de la Mobilité



PHILIPPE HENRY

Le Ministre Président
de la Région Wallonne



Rudy Demotte

DECOUPEGE I.O.N.	
347/6	355/6
348/6	356/6
349/6	357/6
420/6	427/6
421/6	428/6
422/6	429/6
423/6	430/6
424/6	431/6

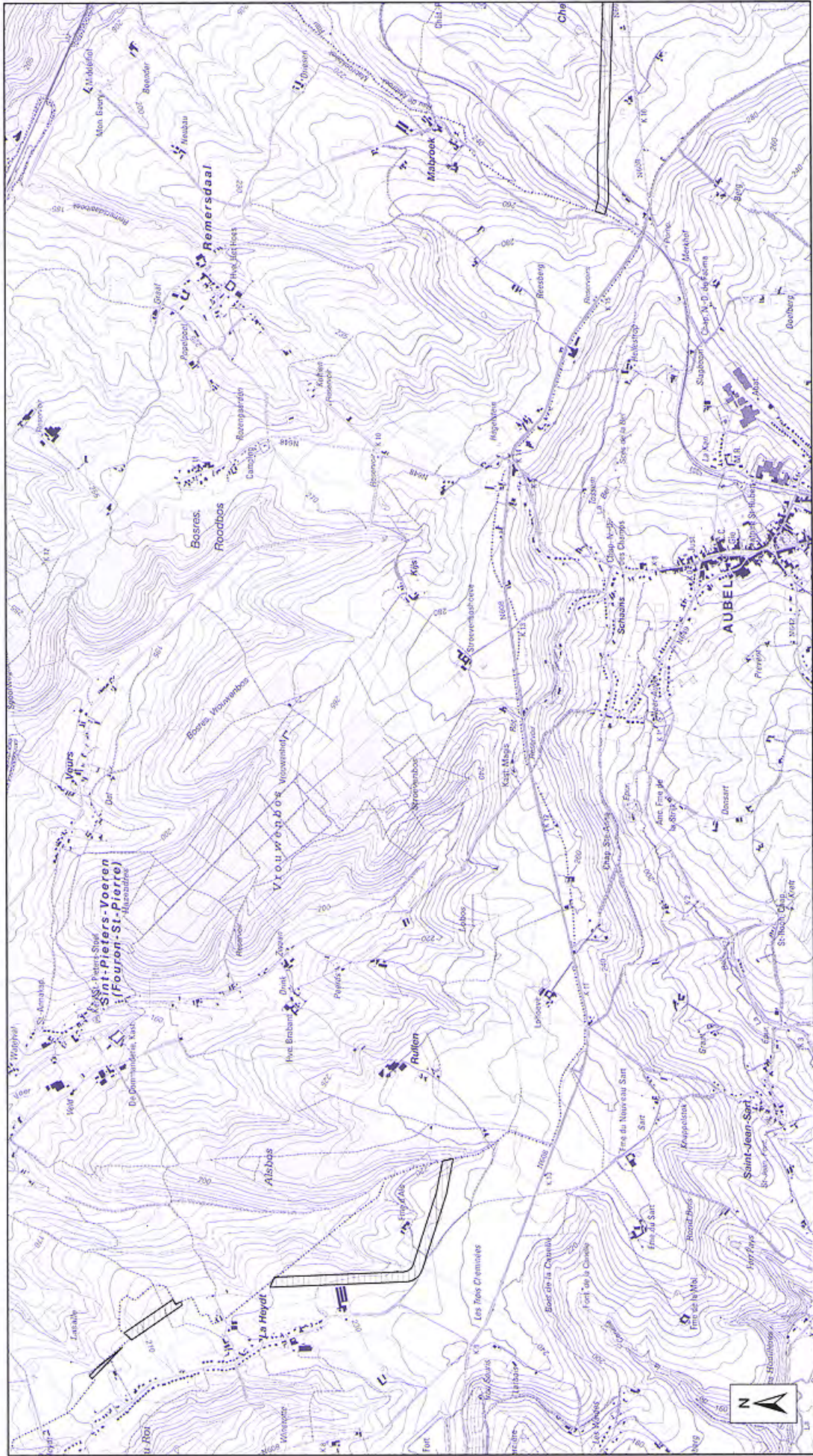

0 100 200 300 400 500 600 700 800 900 1000 Meters

DGO4-DATU-DAR-D600042S/REV19 - - AM 15.01.10

La carte originale est établie au 1:10 000
carte 3/7

DESCRIPCIÓN I.S.N.

345a	347a	349a	348a
346a	347a	347a	348a
346a	347a	347a	348a
402a	402a	402a	403a
402a	402a	402a	403a

Vu pour être annexé à notre arrêté du - 4 FEV. 2010

Le Ministre de l'Environnement, de l'Aménagement du Territoire et de la Mobilité

Philippe HENRY

La Ministre Président de la Région Wallonne

Rudy DOMINTE

REVISION DE PLANS DE SECTEUR

VERVIERS-EUPEN, LIEGE ET HUY-WAREMME

Inscription d'un périmètre de réservation selon le tracé "RTR"

Raeren (Eynatten) - Oupeye (Haccourt) - Opwijk

SERVICE PUBLIC DE WALLONIE

DIRECTION GENERALE OPERATIONNELLE DE L'AMENAGEMENT DU TERRITOIRE, DU LOGEMENT, DU PATRIMOINE ET DE L'ENERGIE (DGO 4)

DEPARTEMENT DE L'AMENAGEMENT DU TERRITOIRE ET DE L'URBANISME

DIRECTION DE L'AMENAGEMENT REGIONAL

SPW

Service public de Wallonie



DG04-DATU-DAR-D6900M23REV19 - AM 15 01.1



La carte originale est établie au 1:10,000
cote 47

DECOURPAGE (C.M.)	
345A	345B
345C	345D
345E	345F
421A	421B
421C	421D
421E	421F
421G	421H
421I	421J
421K	421L
421M	421N

Vu pour être annexé à notre arrêté du
 - 4 FÉV. 2010

Le Ministre Président
 de la Région Wallonne

Philippe Henry
 Philippe HENRY

Rudy Demotte
 Rudy DEMOTTE

Le Ministre de l'Environnement, de
 l'Aménagement du Territoire
 et de la Mobilité

Philippe Henry
 Philippe HENRY

REVISION DE PLANS DE SECTEUR

VERVIERS-EUPEN, LIEGE ET HUY-WAREMME

Inscription d'un périmètre de réservation selon le tracé "RTR"

Raeren (Eynatten) - Oupeye (Haccourt) - Opwijk

SERVICE PUBLIC DE WALLONIE
 DIRECTION GÉNÉRALE OPÉRATIONNELLE DE L'AMÉNAGEMENT DU TERRITOIRE,
 DU LOGEMENT, DU PATRIMOINE ET DE L'ÉNERGIE (DGO 4)
 DÉPARTEMENT DE L'AMÉNAGEMENT DU TERRITOIRE ET DE L'URBANISME
 DIRECTION DE L'AMÉNAGEMENT RÉGIONAL

SPW
 Service public de Wallonie





SERVICE PUBLIC DE WALLONIE
 DIRECTION GÉNÉRALE OPÉRATIONNELLE DE L'AMÉNAGEMENT DU TERRITOIRE,
 DU LOGEMENT, DU PATRIMOINE ET DE L'ÉNERGIE (D004)
 DÉPARTEMENT DE L'AMÉNAGEMENT DU TERRITOIRE ET DE L'ÉPANSION
 DIRECTION DE L'AMÉNAGEMENT RÉGIONAL



REVISION DE PLANS DE SECTEUR
VERVIERS-EUPEN, LIEGE ET HUY-WAREMME
 Inscription d'un périmètre de réservation selon le tracé "RTR"
Raeren (Eynatten) - Oupeye (Haccourt) - Opwijk

- 4 FEV. 2010

Vu pour être annexé à notre arrêté du
 Le Ministre de l'Équipement, de
 l'Énergie, du Climat et de la Mobilité



Philippe HENRY

Le Ministre Président
 de la Région Wallonne



Rudy DEMOTTE

DECOUPEGE I.G.N.

328n	342n	346n	350n
328a	342a	346a	350a
427n	431n	435n	439n
427a	431a	435a	439a

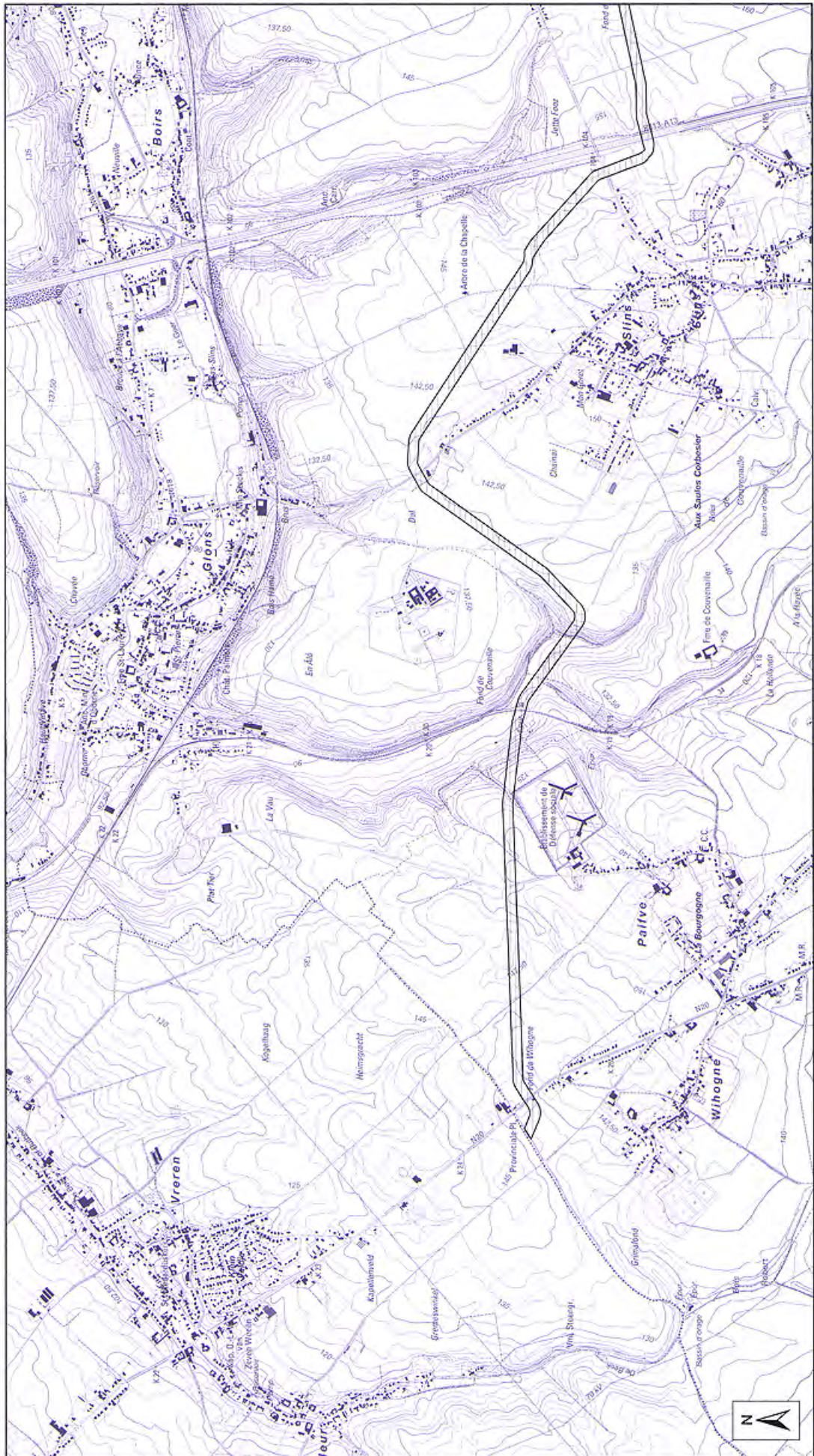

La carte originale est établie au 1:10 000
 carte 07

DG04-DATU-DAR-D6900M25REV19 - AM 15.01.10

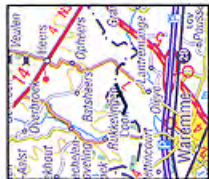

SERVICE PUBLIC DE WALLONIE
 DIRECTION GÉNÉRALE OPÉRATIONNELLE DE L'AMÉNAGEMENT DU TERRITOIRE,
 DU LOGEMENT, DU PATRIMOINE ET DE L'ÉNERGIE (DGO 4)
 DÉPARTEMENT DE L'AMÉNAGEMENT DU TERRITOIRE ET DE L'URBANISME
 DIRECTION DE L'AMÉNAGEMENT RÉGIONAL



REVISION DE PLANS DE SECTEUR
VERVIERS-EUPEN, LIEGE ET HUY-WAREMME

Inscription d'un périmètre de réservation selon le tracé "RTR"

Raeren (Eynatten) - Oupeye (Haccourt) - Opwijk

Vo pour être amené à votre service de
 Le Ministère de l'Environnement, de
 l'Aménagement du Territoire
 et de la Mobilité

Philippe HENRY

Rudy DEMOTTE

0832 7033 11 - 14 FEB. 2010

DECOUPAGE LG.N.	
3365	3376
3365	3376
4172	4176
4172	4176

