Réserve Naturelle Domaniale
" La Vallée de la Marcq " à Terneppe (Enghien)

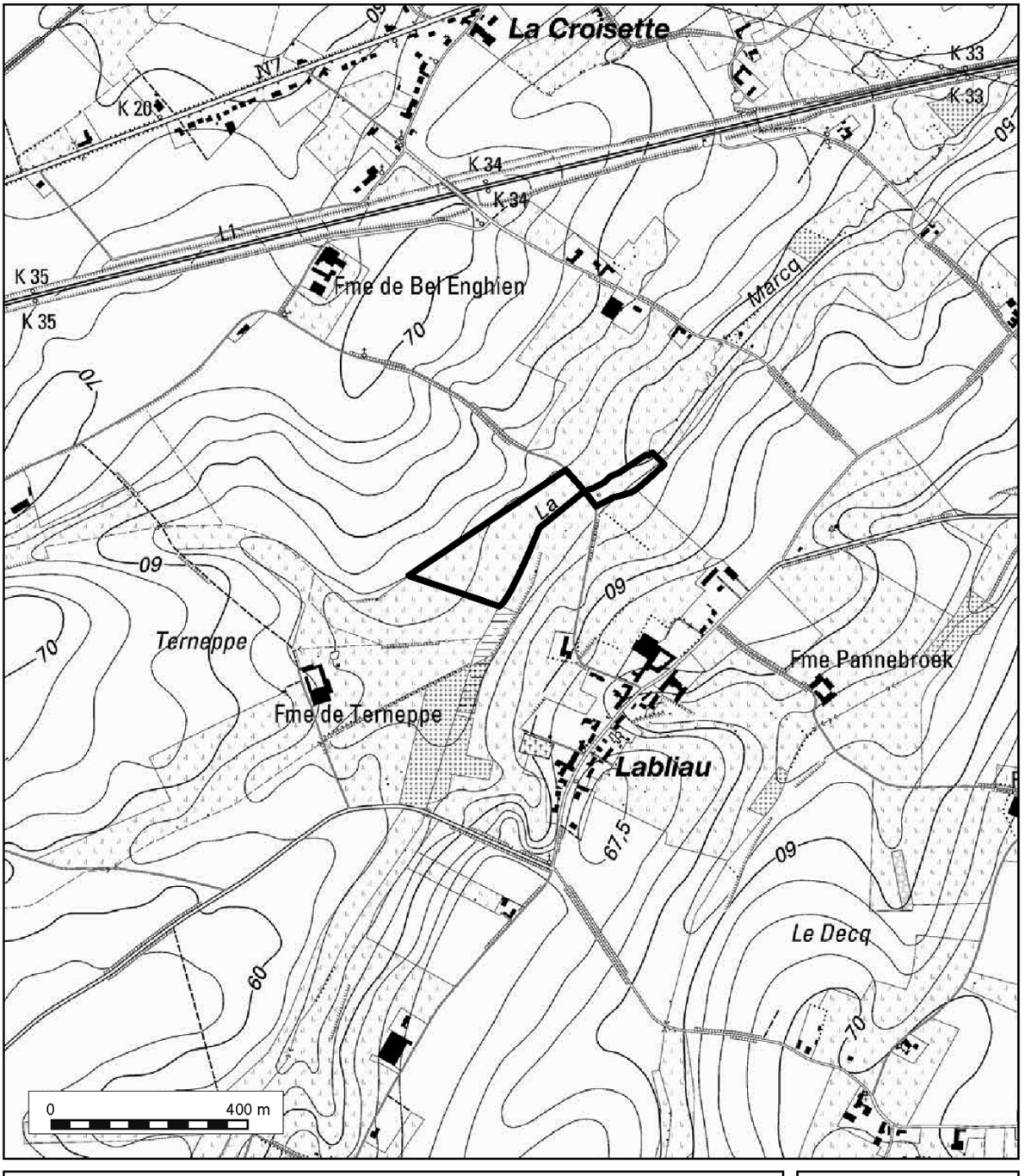

Vu pour être annexé à l'Arrêté du Gouvernement wallon du .....

Le Ministre-Président — Le Ministre

RUDY DEMOTTE — CARLO DI ANTONIO

SPW
Service public de Wallonie

Carte IGN 38/4

© Institut géographique national - IGN

Vu pour être annexé à l'arrêté du Gouvernement wallon du 10 janvier 2013.

Le Ministre-Président,
R. DEMOTTE

Le Ministre des Travaux publics, de l'Agriculture, de la Ruralité, de la Nature, de la Forêt et du Patrimoine,
C. DI ANTONIO