Réserve Naturelle Domaniale
" Der Wirtzbach " à Wirtzfeld et Rocherath (Büllingen)

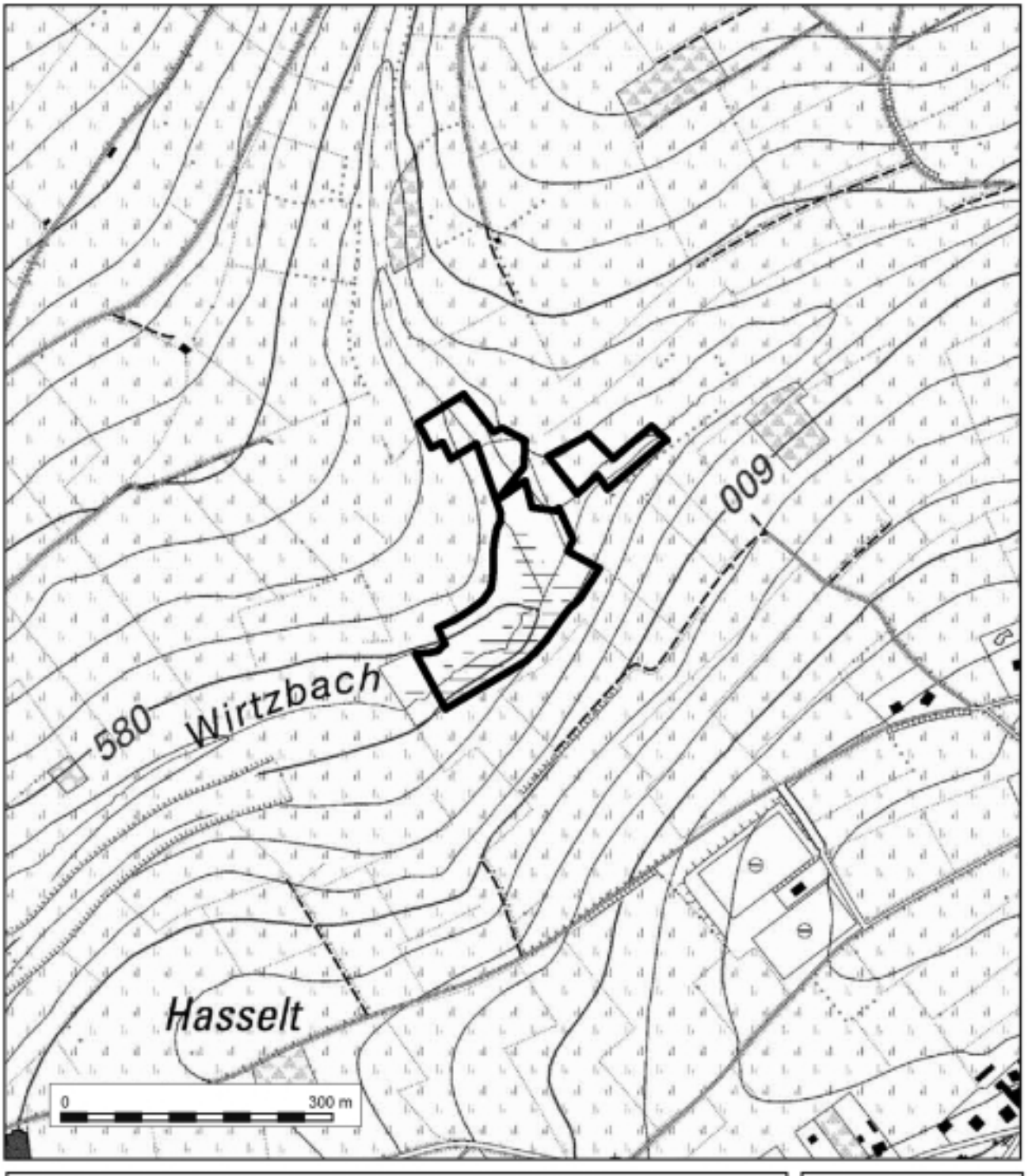

Vu pour être annexé à l'Arrêté du Gouvernement wallon du 10 octobre 2013.

Le Ministre-Président

RUDY DEMOTTE

Le Ministre

CARLO DI ANTONIO

SPW
Service public de Wallonie

Carte IGN 50/8 N

© Institut géographique national - IGN