

Légende
Périmètres des sites
Périmètre du site BE35047
Périmètres des autres sites BE35046

0 20 30 mètres
Coordonnées Lambert belge 1902
© SPW-DGRIPE, Fosz de plan © IGN - Bruxelles
Le Ministre-Président

Rudy DEMOTTE
Le Ministre des Travaux publics, de l'Agriculture, de la Pêche, de la Nature, de la Forêt et de Patrimoine
Carlo DE ANTONIO
Par délégation pour délivrance de copie conforme,

Date d'impression : décembre 2013.
DIRECTION GÉNÉRALE OPÉRATIONNELLE
DE L'AGRICULTURE, DES RESSOURCES NATURELLES
ET DE L'ENVIRONNEMENT
Rue de l'Économie 100
W-1310 BRUXELLES - Belgique
Tél : +32 (0)21 50 56 16 - Fax : +32 (0)21 50 56 22
E-mail : direction@spw.wallonie.be

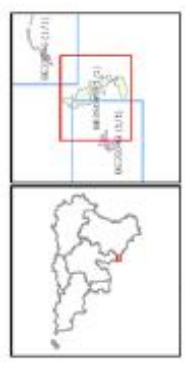
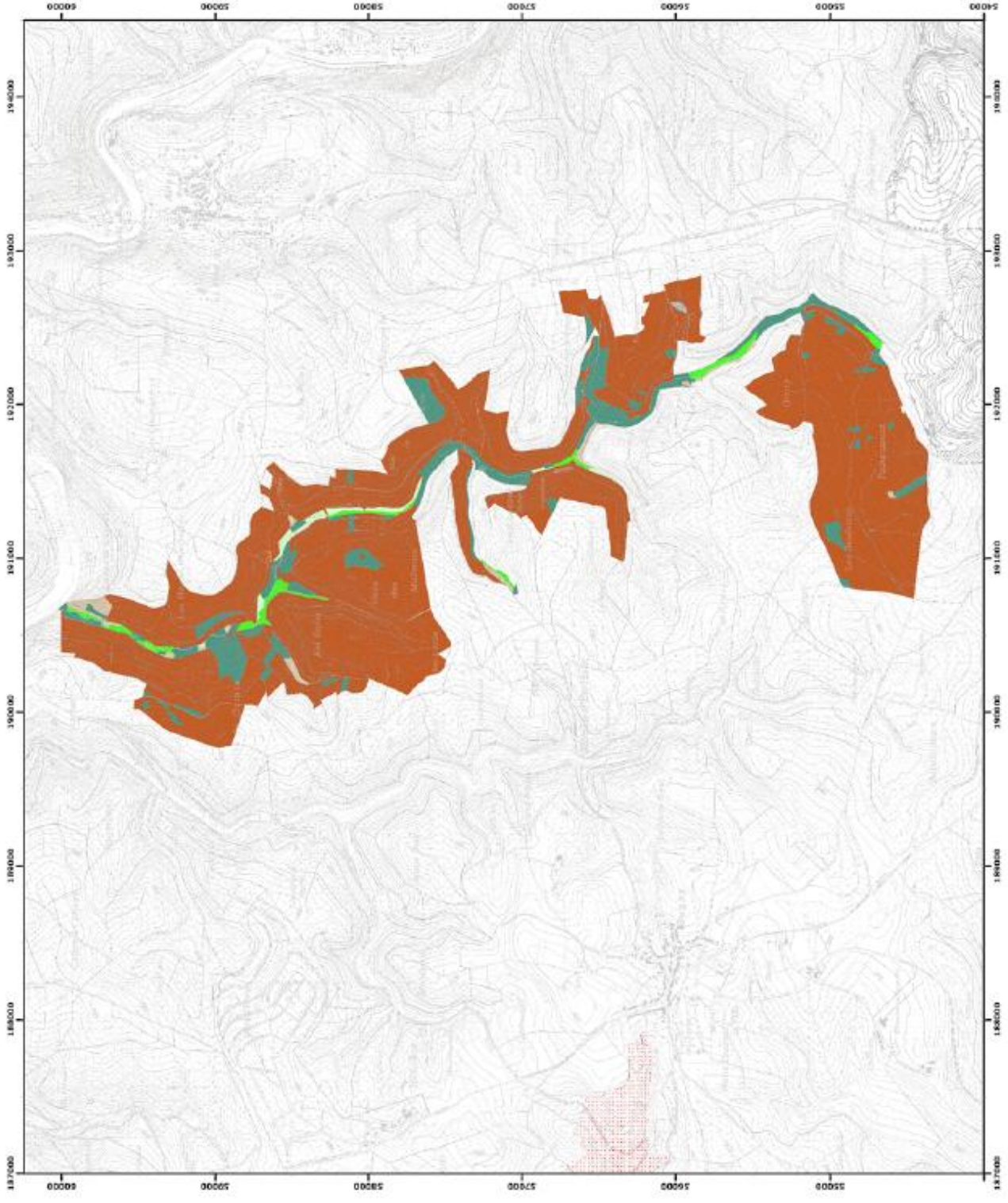

Date d'impression : Décembre 2012.
DIRECTION GÉNÉRALE OPÉRATIONNELLE
DE L'AGRICULTURE, DES RESSOURCES NATURELLES
ET DE L'ENVIRONNEMENT
Rue de l'Économie 10
1050 Bruxelles
Tél : +32 (0)20 26 33 46 - Fax : +32 (0)20 26 33 22
Prochaine actualisation de la carte : fin 2013 (à confirmer)

Le Ministre-Président

Rudy DENOTTE
Le Ministre des Travaux publics, de l'Agriculture, de la Pêche, de la Nature, de la Forêt et de Patrimoine

CAROL DE ANTONIO

Par délégué pour délivrance de copie conforme.