Réserve Naturelle Domaniale "La Fange de Tailsus" à Libin et Libramont

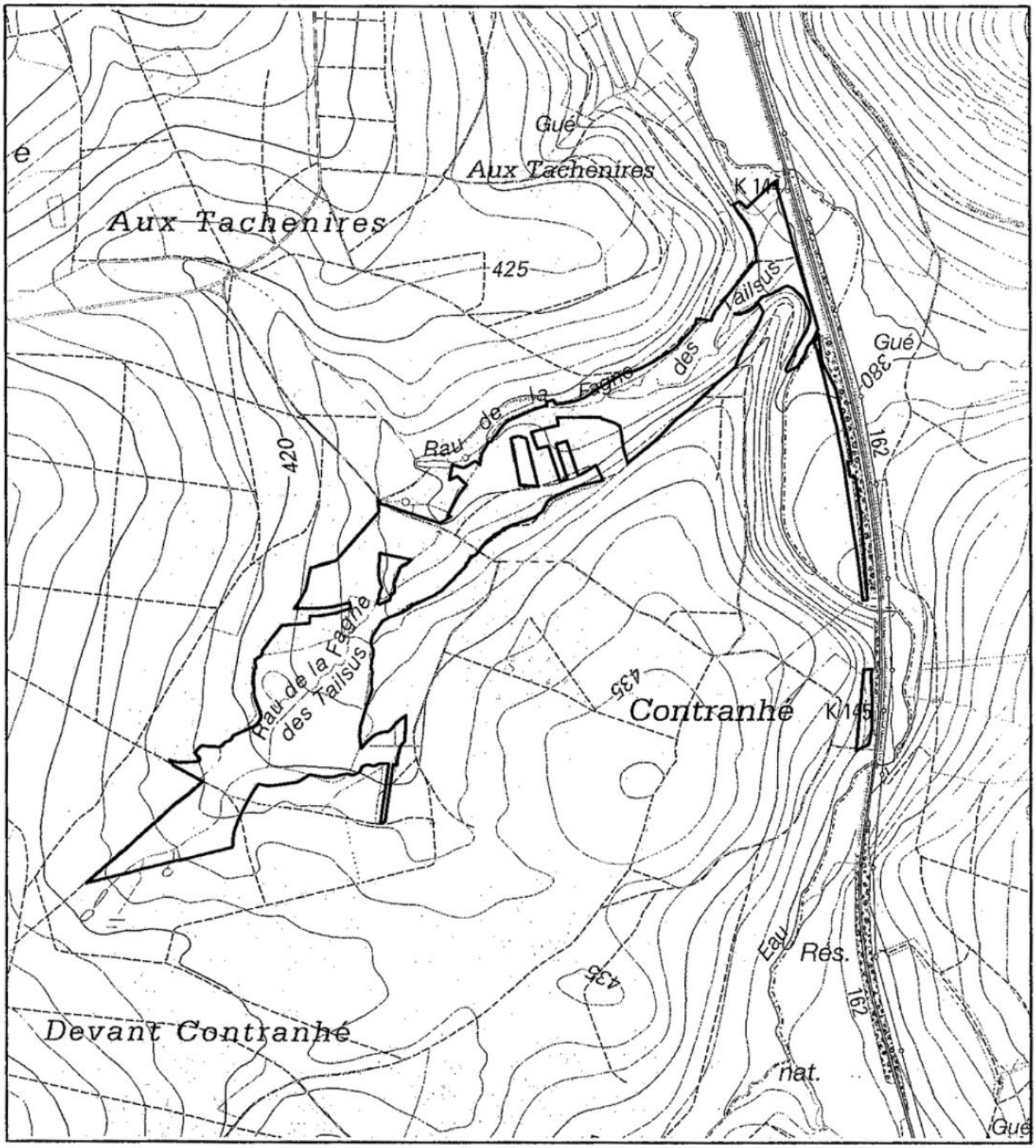

Vu pour être annexé à l'Arrêté du Gouvernement wallon

Le Ministre-Président du ..... Le Ministre

P. MAGNETTE R. COLLIN

Echelle 1/10000

Carte(s) I.G.N.: 64/3-4

(c) Institut Géographique National - IGN

SPW Service public de Wallonie

CM 03-09-2013