



SERVICE PUBLIC DE WALLONIE
 DIRECTION GENERALE OPERATIONNELLE
 DE L'AMENAGEMENT DU TERRITOIRE, DU LOGEMENT,
 DU PATRIMOINE ET DE L'ENERGIE (DGO 4)
 DEPARTEMENT DE L'AMENAGEMENT DU TERRITOIRE ET DE L'URBANISME
 DIRECTION DE L'AMENAGEMENT REGIONAL

REVISION DU PLAN DE SECTEUR DE MONS - BORINAGE

**Inscription d'une zone d'extraction
 en extension de la zone d'extraction de la carrière de « Bois du Prince »,
 et d'une zone d'espaces verts en compensation,
 sur la commune de SAINT-GHISLAIN**

Vu pour être annexé à notre arrêté du

Le Ministre de l'Environnement,
 de l'Aménagement du Territoire
 et de la Mobilité

Le Ministre-Président
 de la Région Wallonne

Philippe HENRY

Rudy DEMOTTE

DECOUPEGE I.G.N.			
451n	452n		
451s	452s	+	
455n	456n		

PLAN DE SECTEUR INITIAL adapté sur base des modifications du CWATUP. ce plan n'a pas de valeur réglementaire et est présenté pour information.

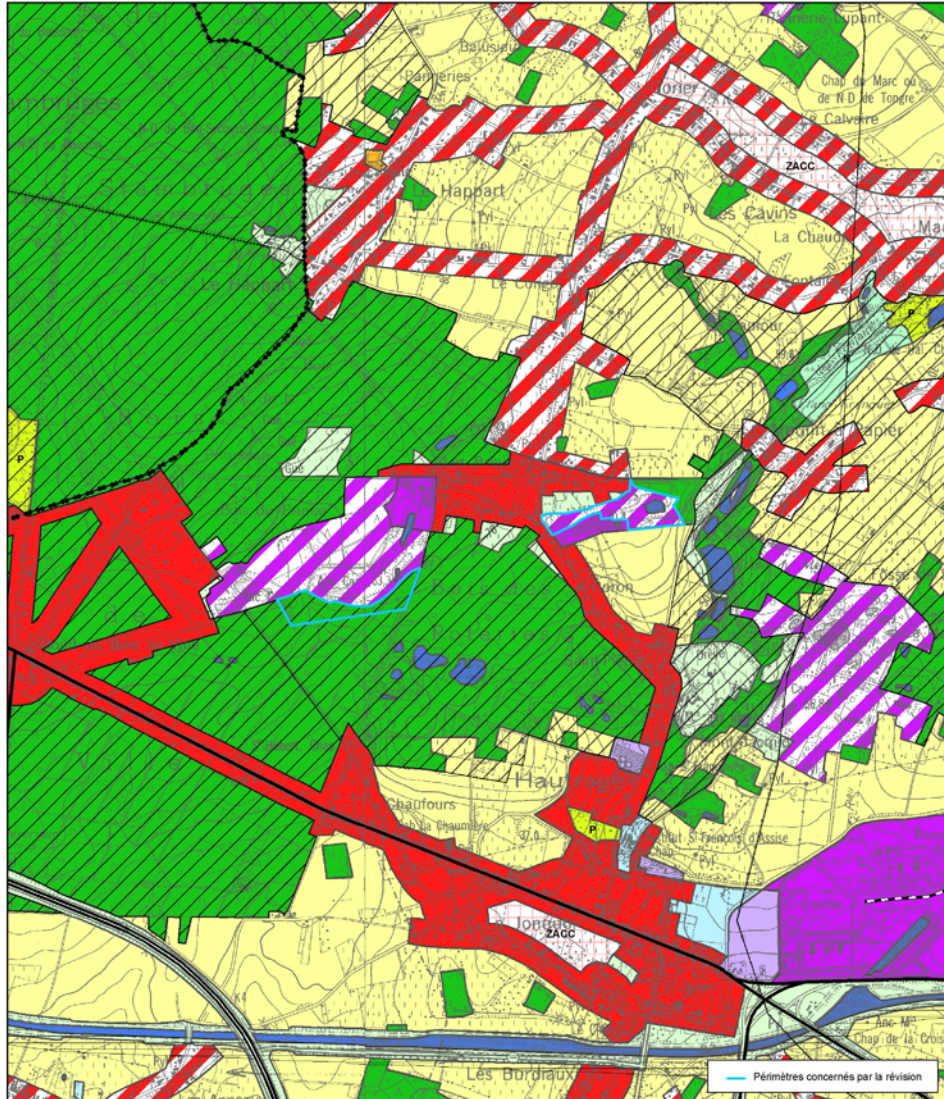

REVISION DE PLAN DE SECTEUR

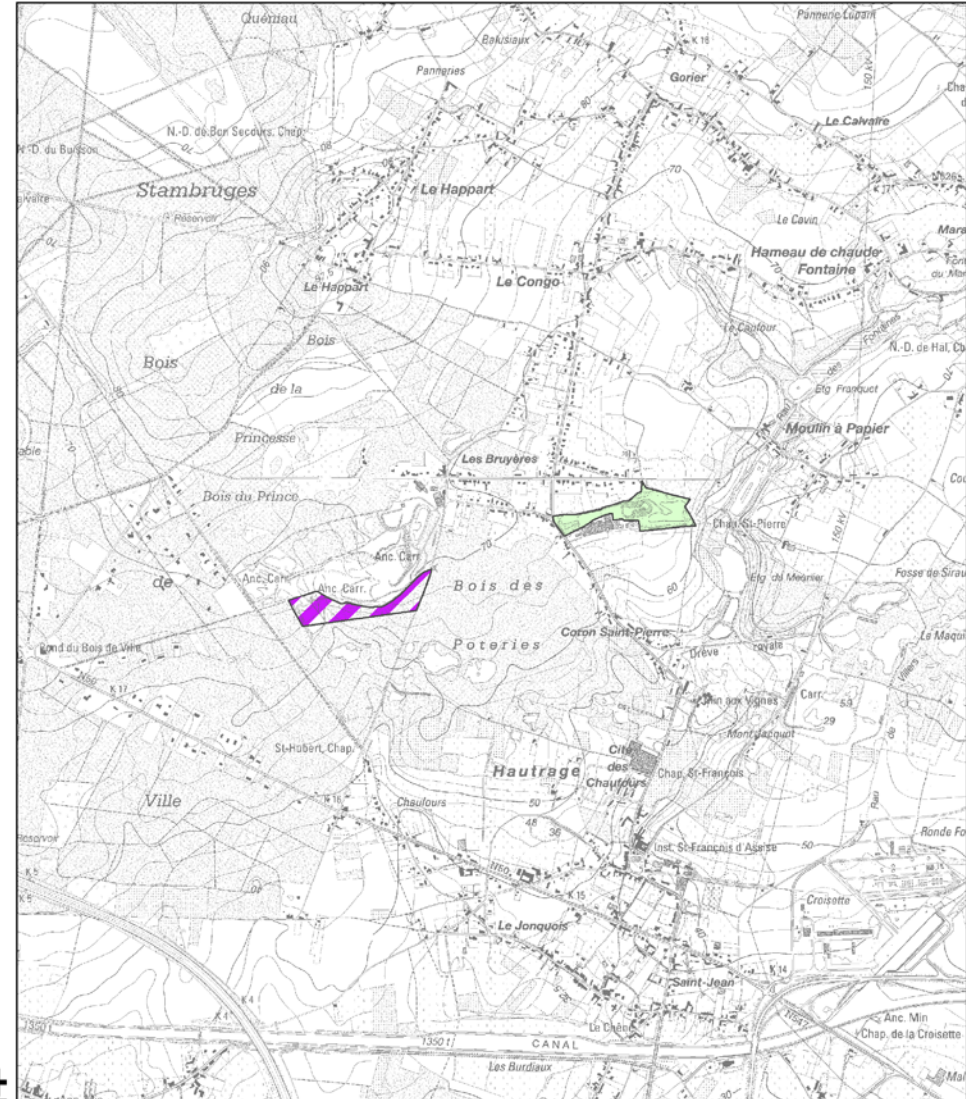

La carte originale est établie au 1/10.000

0 100 200 400 600 800 1.000 1.200 1.400 1.600 1.800 2.000 Mètres

SPW / DGO4 / DGATLPE / DAU / DAR / MD / PB Dossier : D5000/32S/REV14 - 01.02.2012