B2: Annexe à l'arrêté du Gouvernement wallon renouvelant la reconnaissance et portant reconnaissance de l'extension de la

Réserve naturelle du ' Vallon de Souhy-Reharmont ' à Lierneux et Trois-Ponts

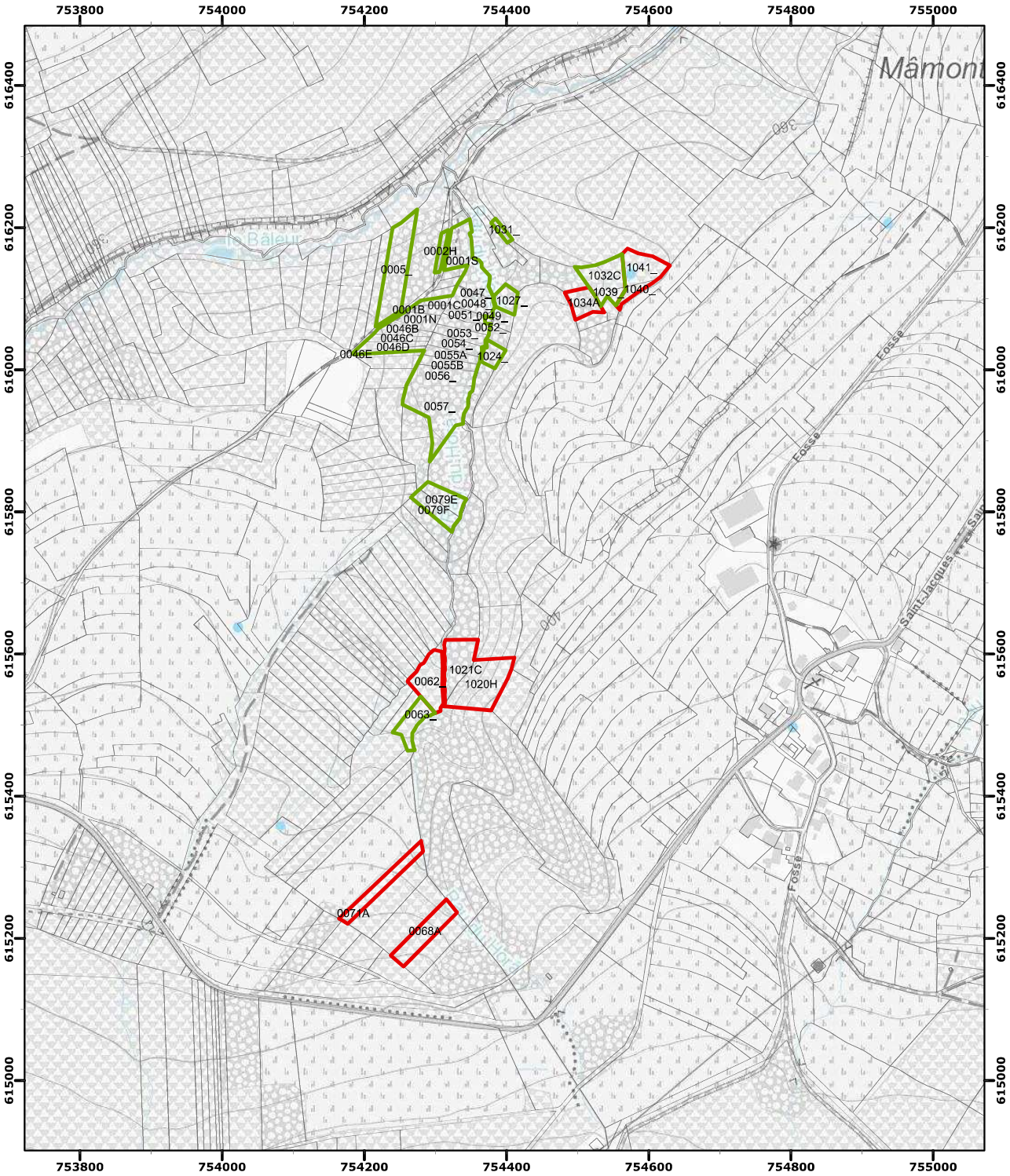

Pour le Gouvernement :
Le Ministre-Président,
Adrien Dolimont

La Ministre de la Ruralité,
Anne-Catherine Dalcq

Namur, le

.....

Echelle : 1:7 500

N

Vu pour être annexé à l'arrêté du Gouvernement wallon du .....
renouvelant la reconnaissance et reconnaissant l'extension de la Réserve naturelle du ' Vallon de Souhy-Reharmont 'à Lierneux et Trois-Ponts

Extension

Renouvellement

Coordonnées Lambert belge 2008

(c) Institut Géographique National - IGN