

Annexe 2.1.
Natura 2000 - BE34009 - La Calestienne entre Marenne et Hotton 1 / 1
Arrêté de désignation - Vue générale du périmètre du site



Légende

Périmètres des sites

Périmètre du site

BE34009

Périmètres des autres sites

BE34008

BE34010

BE34011

BE34012

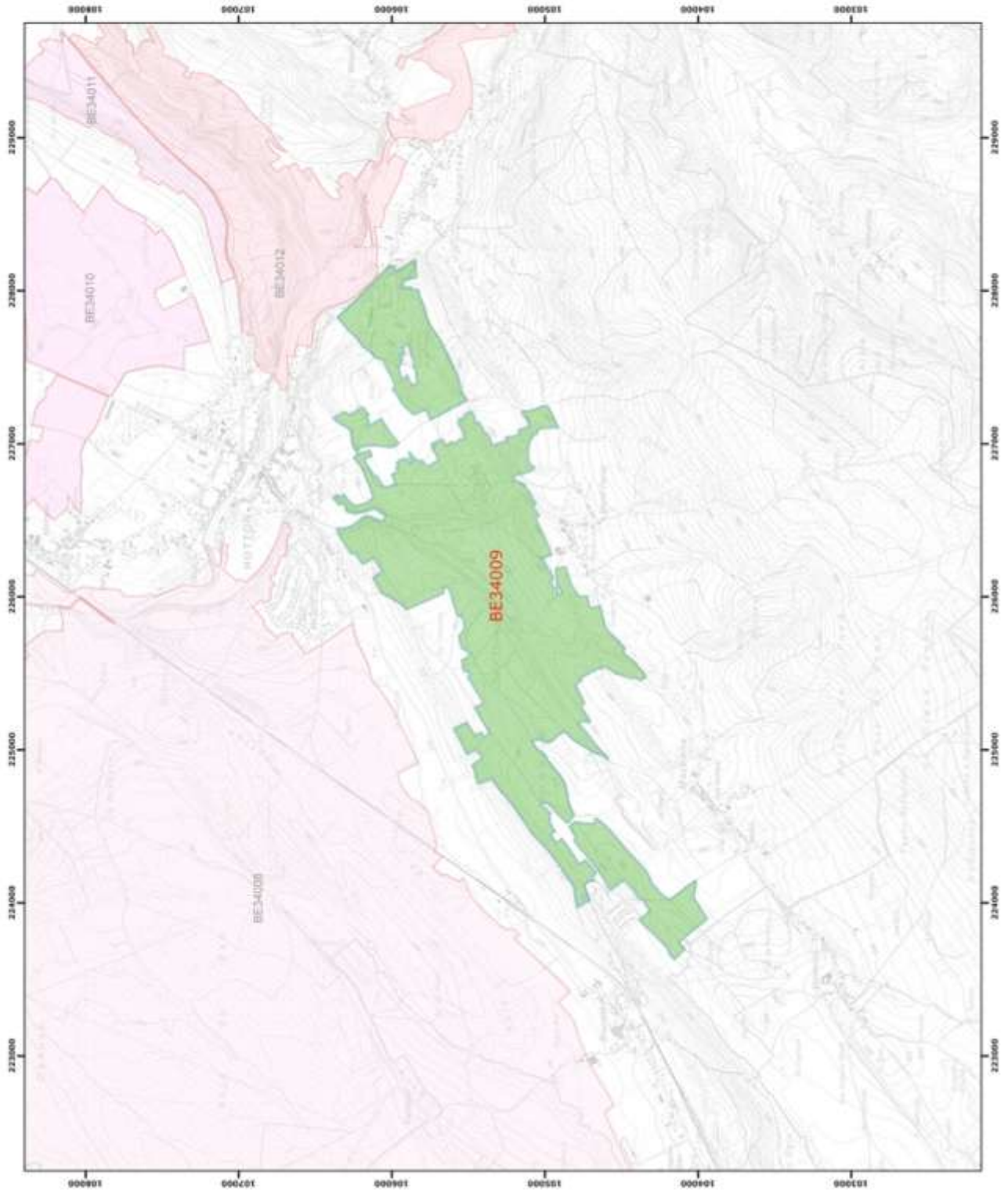

0 250 500 mètres

Coordonnées Lambert 1872
© SPW-DGABNE, Fond de plan © IGN - Bruxelles
Le Ministre-Président

Paul MAGNETTE
Le Ministre de l'Agriculture, de la Pêche, de la Ruralité,
du Tourisme et des Infrastructures sportives,
délégué à la Représentation à la Région

Benoît COLLIN
Par délégation pour obéissance de copie conforme.

Date d'impression : mars 2016.

**DIRECTION GÉNÉRALE OPÉRATIONNELLE
DE L'AGRICULTURE, DES RESSOURCES NATURELLES
ET DE L'ENVIRONNEMENT**
Service Public de Wallonie
Ministère de l'Agriculture, de la Pêche, de la Ruralité,
du Tourisme et des Infrastructures sportives
Rue de l'Économie 11, B-5100 Namur
Tél : 02 48 21 21 21 / 02 48 21 21 22
Fax : 02 48 21 21 23 / 02 48 21 21 24

