Réserve naturelle agréée
'Boutonville'
à Chimay

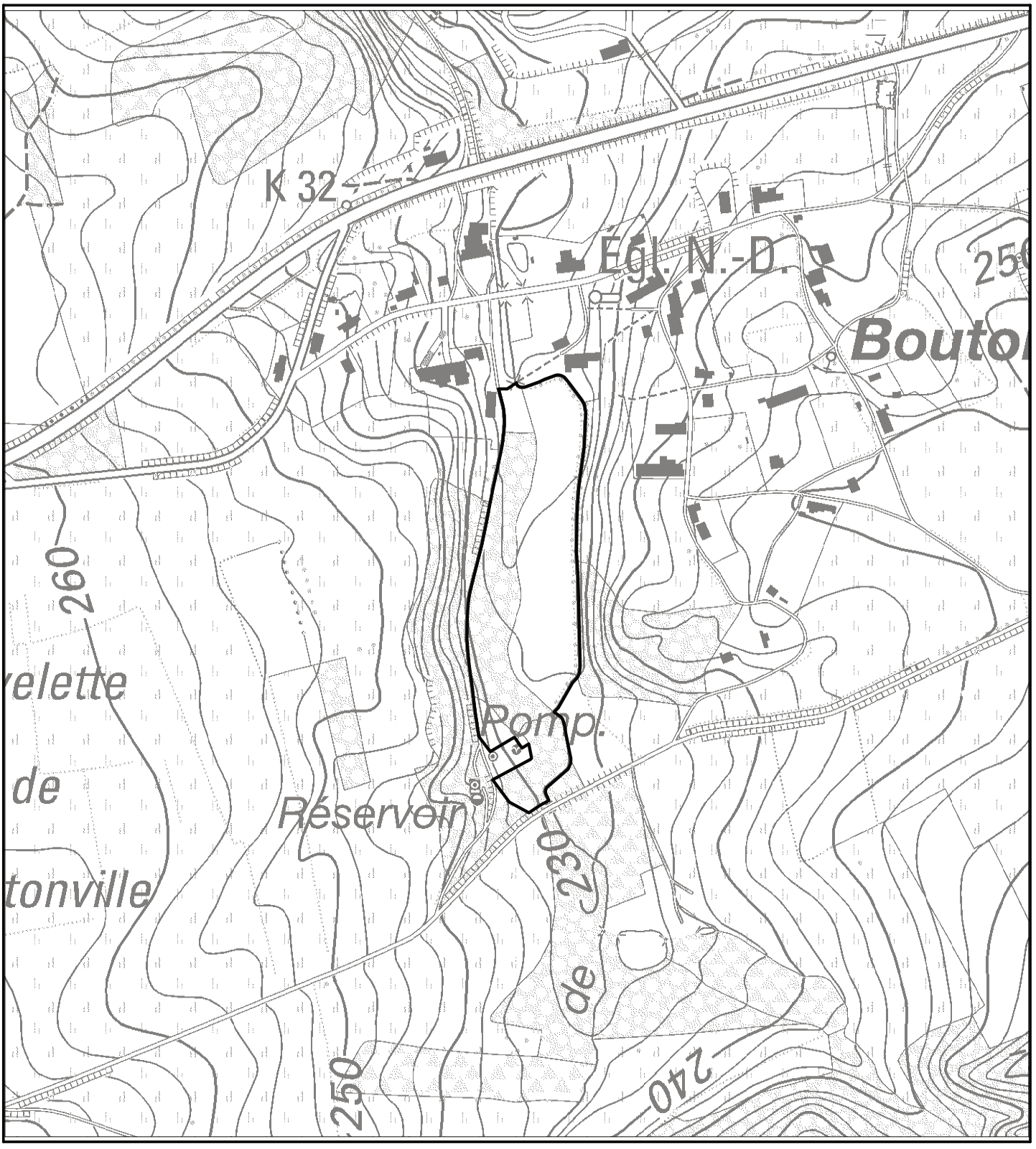

Vu pour être annexé à l'Arrêté du Gouvernement wallon

Le Ministre-Président du ..... Le Ministre

P. MAGNETTE R. COLLIN

Echelle 1/5000

Carte(s) I.G.N.:
57/7 S

(c) Institut Géographique National – IGN

SPW
Service public de Wallonie
CD 19–01–2016