

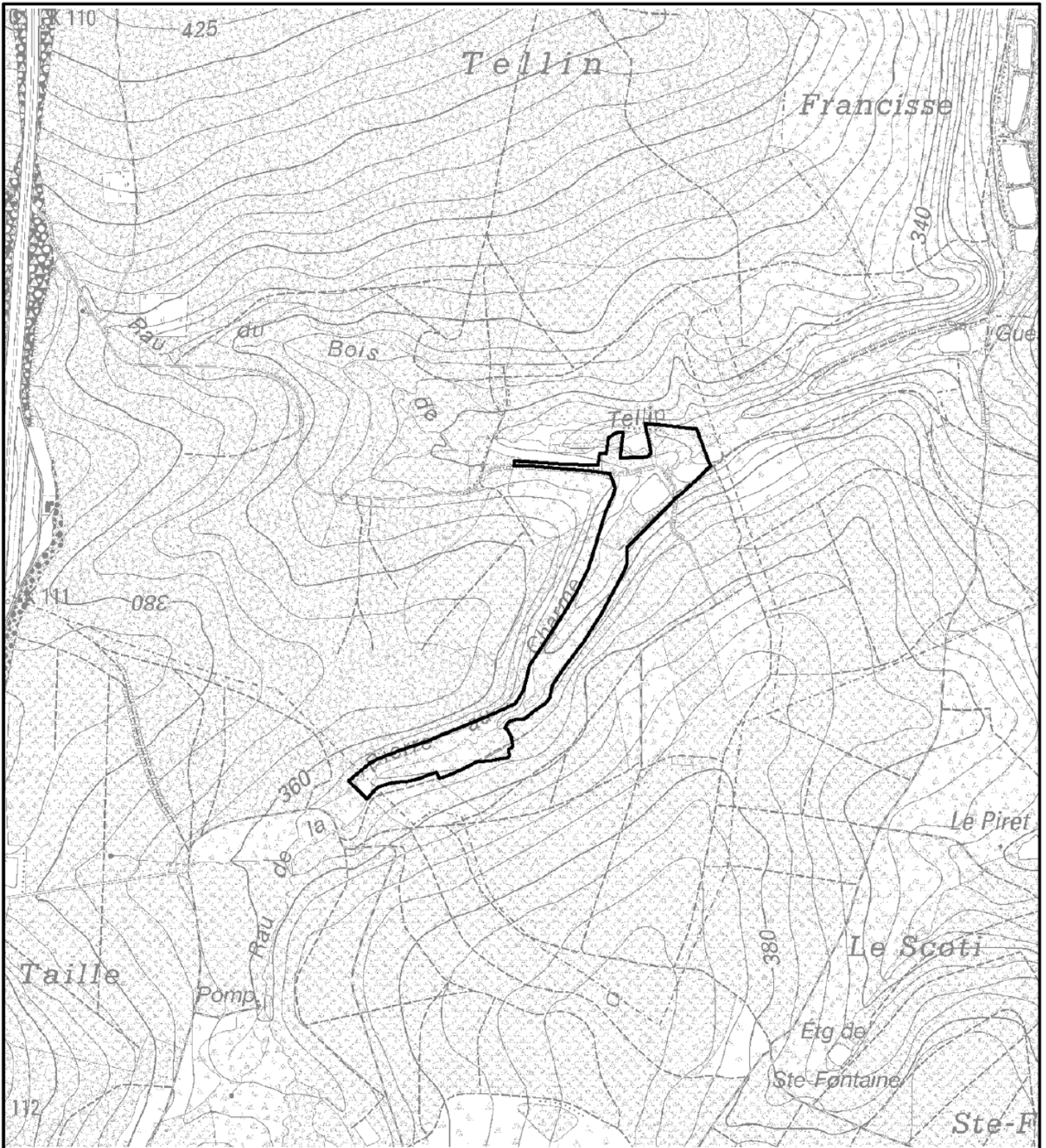

**Réserve naturelle domaniale
'Vallée de la Pierre au Charme'
à Tellin**



Vu pour être annexé à l'Arrêté du Gouvernement wallon
 Le Ministre-Président du Le Ministre
 P. MAGNETTE R. COLLIN

 Echelle 1/10000
 Carte(s) I.G.N.:
59/7 S
(c) Institut Géographique National - IGN

 Service public
 de Wallonie
CD 01-10-2014