Réserve naturelle domaniale
'La Genévrière de Cour'
à La Gleize (Stoumont)

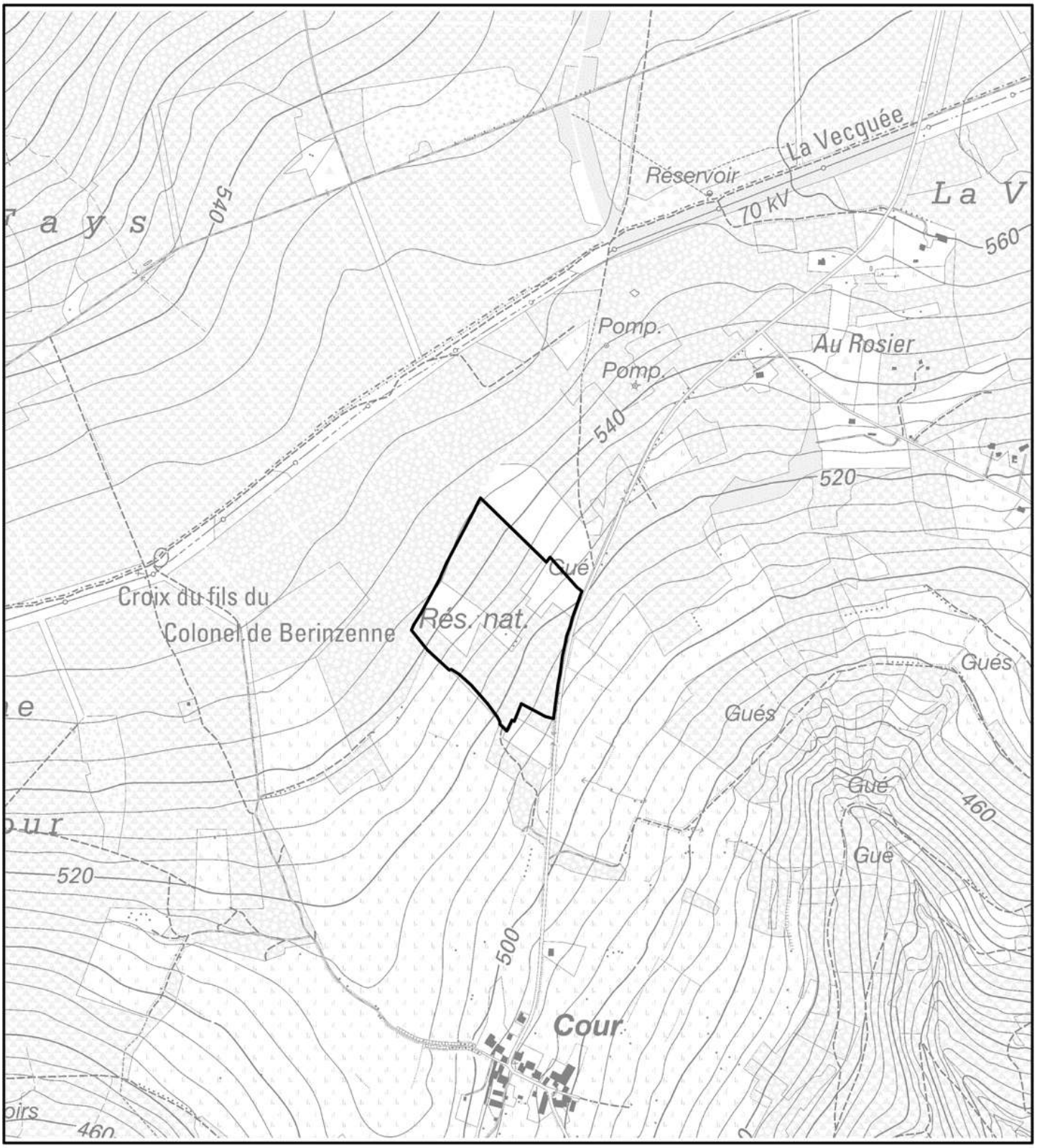

Vu pour être annexé à l'Arrêté du Gouvernement wallon

Le Ministre-Président du 21 avril 2016 **Le Ministre**

P. MAGNETTE **R. COLLIN**

Echelle 1/10000

Carte(s) I.G.N.: 49/8N

(c) Institut Géographique National – IGN

SPW Service public de Wallonie

CD 26-02-2015